

Aspas Informa

A ASPAS ESTÁ TRABALHANDO PARA MELHORAR AS VIAS INTERNAS DO PASÁRGADA. CONTAMOS COM A COMPREENSÃO DE TODOS PARA A NECESSIDADE DE ALTERAÇÕES NO TRÁFEGO.

Reunião Aberta

No dia 01 de agosto (sábado), de 10 às 12h, a Aspas realizará uma Reunião Aberta com seus associados, no espaço do antigo Restaurante Preferido do Rei, para debater sobre o Projeto da Água e a utilização do salão do Restaurante pela associação. Não deixe de participar, sua opinião é muito importante para o encaminhamento destas questões em uma próxima Assembleia.

Festa de Nossa Sra Rainha dos Anjos

No período de 24 de julho a 02 de agosto, a Arquidiocese de Belo Horizonte realizará em nossa região uma extensa programação em comemoração à Nossa Senhora Rainha dos Anjos, que será iniciada com novenas em todas as comunidades da congregação e culminará na Festa de Nossa Senhora Rainha dos Anjos, no dia 02 de agosto, na Quadra do Condomínio Miguelão. Confira a programação completa em nosso site:

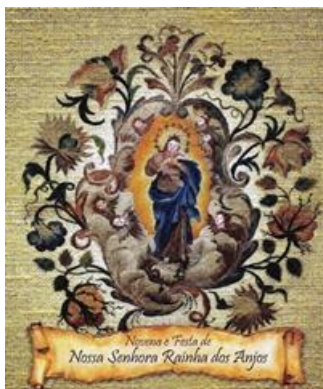

<http://www.pasargada.etc.br/index.php/informativo/region-1-2-3-4/534-novena-e-festa-de-nossa-sra-rainha-dos-anjos>

Diagnóstico Socioambiental

No próximo dia **30/07** (quinta-feira), às **19h**, acontecerá no **Espaço Multiuso** – Rua Espatódeas, no Parque das Cerejeiras / Morro do Chapéu, um encontro, no qual a Vale realizará um **Diagnóstico Socioambiental Participativo – DSP** com os moradores dos condomínios Miguelão, Morro do Chapéu e Pasárgada. Este trabalho será mediado pelas consultorias Alternativa Educação e Manejo Ambiental e Geonature e terá o objetivo de levantar sugestões de atividades de Educação Ambiental a serem realizadas em parceria entre a comunidade, o poder público e a iniciativa privada nas comunidades localizadas próximas às suas unidades operacionais (Diretoria de Ferrosos Sul). Participe!



Obras de substituição do piso interno foram iniciadas



Os materiais necessários para dar início às obras do calçamento, conforme determinado em projeto feito pela Comissão do Piso, já foram adquiridos pela Aspas, faltando apenas os tampões de ferro fundido dos poços de visita, cuja cotação está em andamento.

As manilhas de concreto para drenagem pluvial estão sendo distribuídas ao longo dos locais de aplicação e na área disponível da Alameda do Silêncio. Ainda nesta via, está sendo feito o estoque do pó de pedra necessário ao assentamento da pavimentação.

As máquinas escavadeiras também já estão no canteiro de obras. Portanto, a fase preparatória inicial foi ultrapassada e a obra, propriamente dita, foi iniciada.

A Aspas reitera o pedido de colaboração a todas as pessoas afetadas pelas obras, em especial, àquelas que trafegam nos dois trechos iniciais programados: **Alameda da Poesia, da ponte até a Alameda do Silêncio; e Alameda Cantigas até a Madrigais.**

